

Via Trino, 24 - 13100 VERCELLI - P.IVA 02647380027  
Tel. 0161.258814 - fax 0161.605346 - mail: lacometaassistenza@legalmail.it

# BILANCIO SOCIALE 2021

## COOPERATIVA SOCIALE LA COMETA ASSISTENZA

<b>Nome dell'ente LA COMETA ASSISTENZA</b>
<b>Codice fiscal 02647380027</b>
<b>Partita IVA 02647380027</b>
<b>Forma giuridica e qualificazione ai sensi del codice del Terzo settore SOCIETA' COOPERATIVA SOCIALE</b>
<b>Indirizzo sede legale VIA TRINO 24 VERCELLI</b>
<b>N° Iscrizione Albo Delle Cooperative C123168 in data 7.08.2017</b>
<b>N° Iscrizione Albo Regionale Delle Cooperative Sociali A1502A</b>
<b>Codici Ateco 87.3-88.1-88.99</b>



## INTRODUZIONE E PRINCIPI DI REDAZIONE DEL BILANCIO SOCIALE

A cura di:

Società Cooperativa Sociale LA COMETA ASSISTENZA ONLUS - P.IVA 02647380027

[www.gruppocometa.it](http://www.gruppocometa.it)

Persone coinvolte nella redazione:

MARTA BELLOTTI: Presidente e Legale Rappresentante

RAFFAELE RAVIGLIONE : Vice Presidente e Legale Rappresentante

ORLANDO MONTELEONE Consigliere

MANUELA CALDERA Consigliere

TRECARICHI FRANCESCA : Consigliere

“L’impegno profuso dei Nostri soci-lavoratori ,gli obiettivi del Consiglio di Amministrazione e di tutti i partner che ci supportano, ci hanno permesso in quest’anno di grandi cambiamenti per l’intero Mondo, di crescere. Abbiamo gettato basi più solide per il futuro, nonostante il perdurare della Pandemia.

Grazie per aver lavorato costantemente, affrontando le difficoltà quotidiane, ordinarie e straordinarie”.

Il Presidente

Marta Bellotti

Approvato in assemblea il 28 giugno 2022

Cooperativa Sociale La Cometa Assistenza è tenuta a redigere il Bilancio sociale in virtù della Riforma del Terzio Settore, tenendo conto delle linee guida del D.M. del Ministro del lavoro e delle politiche sociali del 4 luglio 2019.

Il Bilancio Sociale è una opportunità per far conoscere la propria realtà al mercato e per dare la giusta informativa agli stakeholders ed è anche è la sintesi degli obiettivi raggiunti e della programmazione di quelli futuri.

Il presente Bilancio Sociale è disponibile sul sito internet:

[www.gruppolacometa.it](http://www.gruppolacometa.it)

Caratteri essenziali del Bilancio Sociale:

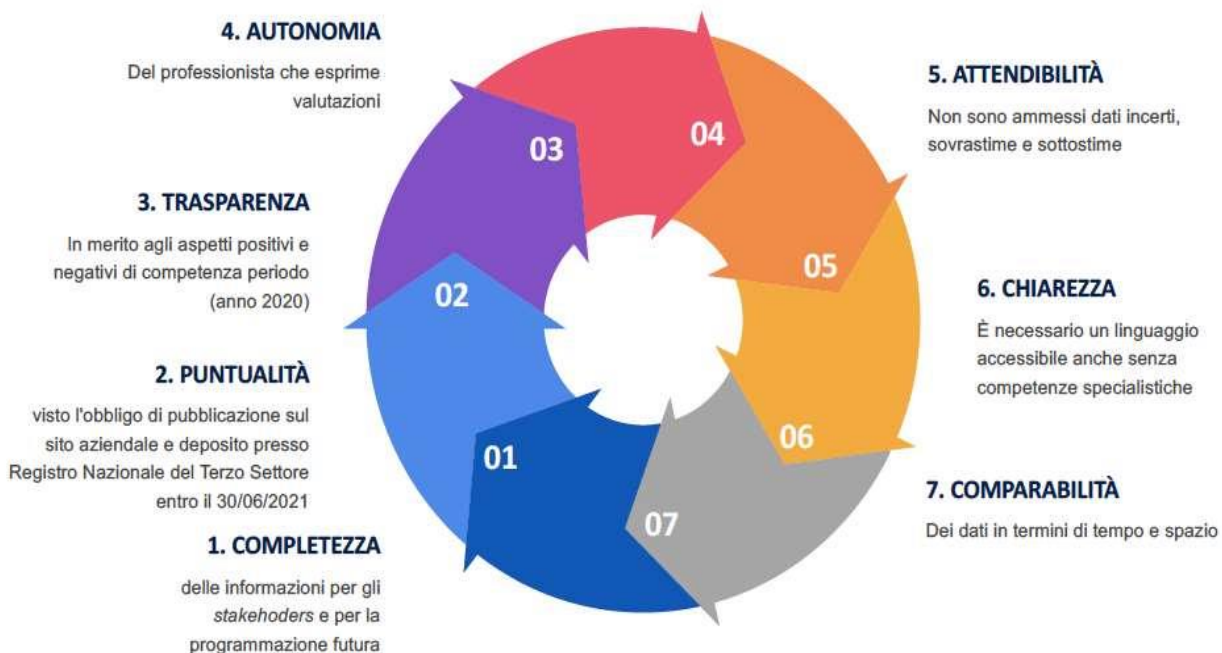

## LA STORIA

La Cometa Assistenza Cooperativa Sociale di tipo A - O.N.L.U.S. con sede a Vercelli nasce nel 2017 si input di La Cometa Cooperativa Sociale che aveva in animo di ivi trasferire il proprio ramo d'azienda relativo alla Sezione A – gestione di gruppi appartamento per pazienti psichiatrici , al fine di separare le proprie attività di inserimento lavorativo di soggetti svantaggiati, realizzate con Servizi alle imprese, dall'attività di assistenza alla persona.

Tale cessione , in precedenza rimandata, è stata effettuata a decorrere dal 1 agosto 2021.

## I SERVIZI

La Cometa Assistenza nel 2021 ha operato in Piemonte, dove:

- gestisce presso la RSA Infermeria Vercellone di Cavaglià (BI) del servizio OSS pomeridiano e notturno, di animazione e Servizi ausiliari di pulizia e lavanderia . Tale gestione avviene su affidamento del Consorzio Insieme aggiudicatario della gara di appalto .
- Gestisce inoltre direttamente i due servizi S.R.P.3.2. – gruppi appartamento per utenza psichiatrica – in seguito ad acquisizione di ramo d'azienda da La Cometa.

Tali servizi sono autorizzati e convenzionati con l'Asl di Vercelli nonchè accreditati dalla Regione Piemonte.

- Al 31.12.2021 è cassata la gestione della Casa di riposo di Gattinara per perdita di appalto.

## MISSIONE E VALORI DI RIFERIMENTO

La cooperativa ha scopo mutualistico, svolge la propria attività senza fini di speculazione privata e persegue l'autogestione dell'impresa che ne è l'oggetto, dando continuità di occupazione lavorativa alle migliori condizioni economiche sociali e professionali, operando nell'interesse generale della comunità alla promozione umana ed alla integrazione dei cittadini.

La cooperativa intende realizzare il proprio scopo mediante il coinvolgimento delle risorse della comunità, in special modo prestatori, fruitori dei servizi e enti con finalità di solidarietà sociale, attuando in questo modo l'autogestione responsabile dell'impresa.

La Cooperativa s'ispira ai principi che sono alla base del movimento cooperativo italiano e mondiale ed in rapporto ad essi agisce

In conformità agli interessi e requisiti dei propri soci, l'oggetto sociale è il perseguimento dell'interesse generale della comunità alla promozione umana ed alla integrazione sociale e lavorativa dei cittadini, mediante lo svolgimento coordinato e funzionalmente collegato delle seguenti attività:

- la gestione di servizi alla persona: socio-assistenziali, socio-sanitari ed educativi, di cui alla lettera a) dell'art. 1, della legge 8 novembre 1991 n. 381.

## PARTNER

Cooperativa Sociale La Cometa Assistenza è:

- socia fondatrice di Consorzio 10.0, con sede ad Imperia
- consorziata a Consorzio Insieme S.C.S. con sede a Milano

## AMMINISTRAZIONE

L'amministrazione della cooperativa è affidata al [Consiglio di Amministrazione](#) composto da soci.

Presidente: MARTA BELLOTTI

Vice Presidente: RAFFAELE RAVIGLIONE

Consiglieri: ORLANDO MONTELEONE, MANUELA CALDERA,  
FRANCESCA TRECARICHI

Revisore Legale: SARA BUSCA

La cooperativa è iscritta a U.E.COOP

Gli Amministratori nell'anno 2021 non hanno percepito compensi.

Il compenso al revisore è stato di € 2.080

## RISORSE UMANE

[La Cometa Assistenza](#) è una [Cooperativa Sociale con scopo mutualistico](#). Avere uno scopo mutualistico significa che i soci di una Cooperativa si pongono l'obiettivo di crescere insieme, aiutandosi a vicenda per ottenere qualcosa che altrimenti non potrebbero raggiungere

da soli: condizioni di lavoro migliori, prezzi migliori per i servizi, costo minore per l'acquisto di attrezzature e materiale. Nella Cooperativa la persona è sempre al centro e nella Cooperativa Sociale i soci sono anche strumento di sviluppo della comunità.

La caratteristica della **mutualità prevalente** comporta alcuni obblighi:

- ✓ il costo del lavoro dei soci deve essere superiore al 50% del totale del costo del lavoro;
- ✓ divieto di distribuire i dividendi in misura superiore all'interesse massimo dei buoni postali fruttiferi aumentato di 2 punti e mezzo rispetto al capitale effettivamente versato;
- ✓ divieto di remunerare gli strumenti finanziari offerti in sottoscrizione ai soci cooperatori in misura superiore a 2 punti rispetto al limite massimo previsto per i dividendi;
- ✓ divieto di distribuire le riserve tra i soci cooperatori;
- ✓ obbligo di devoluzione del patrimonio sociale, in sede di liquidazione della società, ai fondi mutualistici per la promozione e lo sviluppo della cooperazione.

I soci contribuiscono alla gestione della Cooperativa partecipando alle assemblee sociali ordinarie e straordinarie con diritto di voto. Ogni socio persona fisica o giuridica ha diritto ad un voto.

Al momento dell'adesione, il socio sottoscrive una propria quota di capitale sociale pari a 100 euro, che versa in rate da 1 a 10.

## I SOCI IN NUMERI

La base sociale è composta da n. 27 soci così suddivisi:

21 soci lavoratori

5 soci volontari

1 socio persona giuridica

Soci Donne : 84,61%

Soci Uomini: 15,39 %

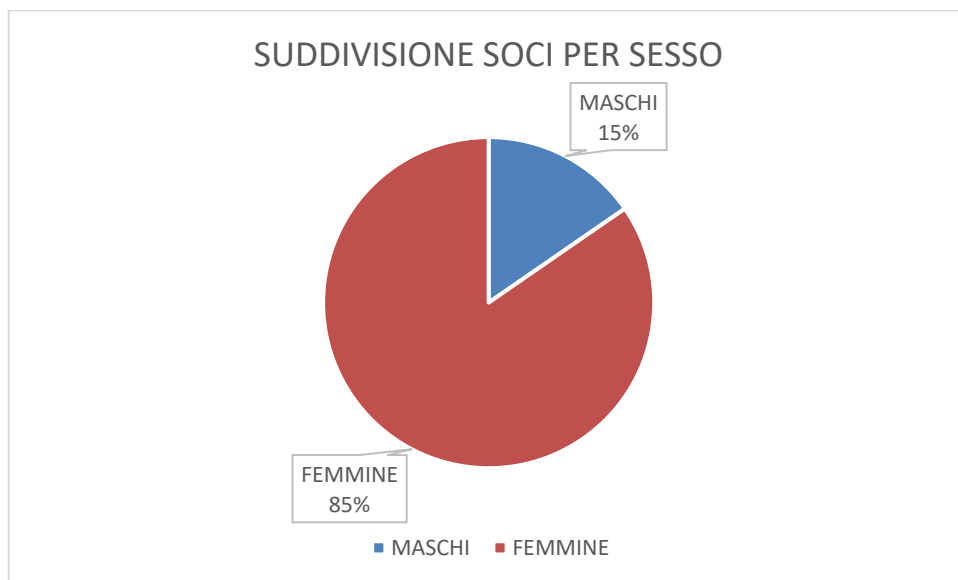

Soci lavoratori tempo indeterminato 95,23 : %

Soci lavoratori a tempo determinato: 4,76 %

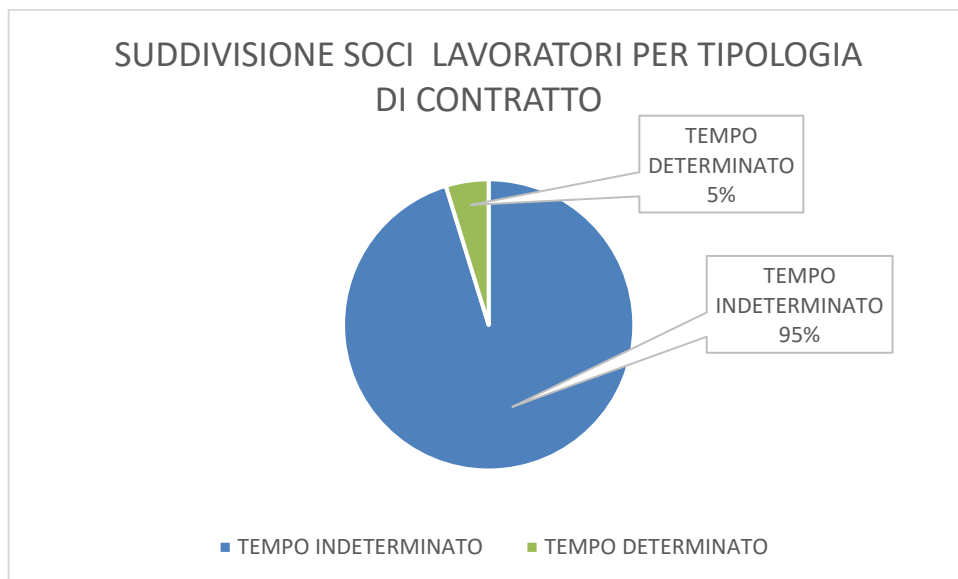

Soci lavoratori a tempo pieno: 19,04 %

Soci lavoratori a tempo parziale : 80,96 %

DATO MEDIO DEL TEMPO PARZIALE: 74,20%

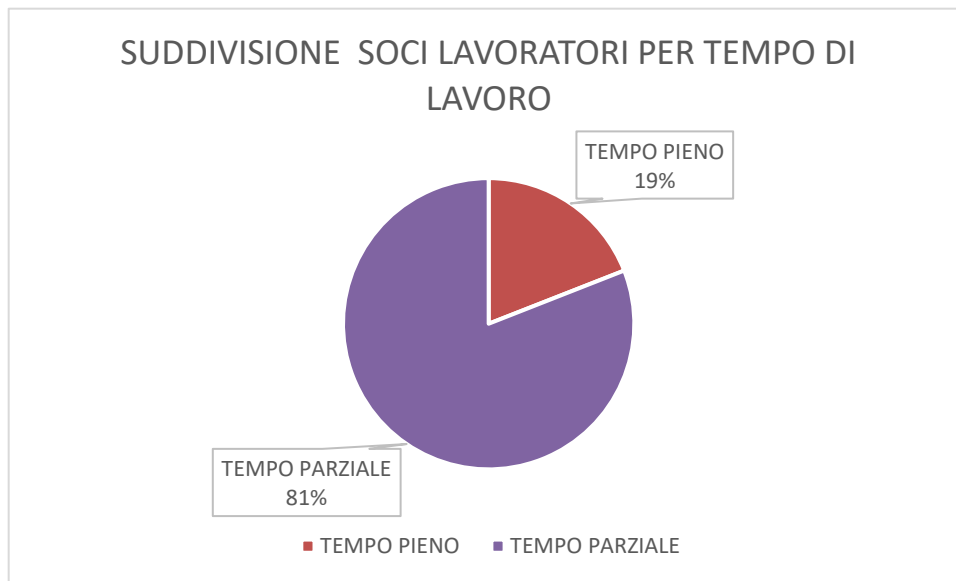

- Soci lavoratori cittadini italiani: 100 %

Nell'anno 2021 La Cometa Assistenza ha effettuato n. 288 ore di formazione al personale



### LA COMETA ASSISTENZA:

- ha operato con liberi professionisti non soci ( infermieri e terapisti )
- ha utilizzato forme di lavoro parasubordinato e occasionale

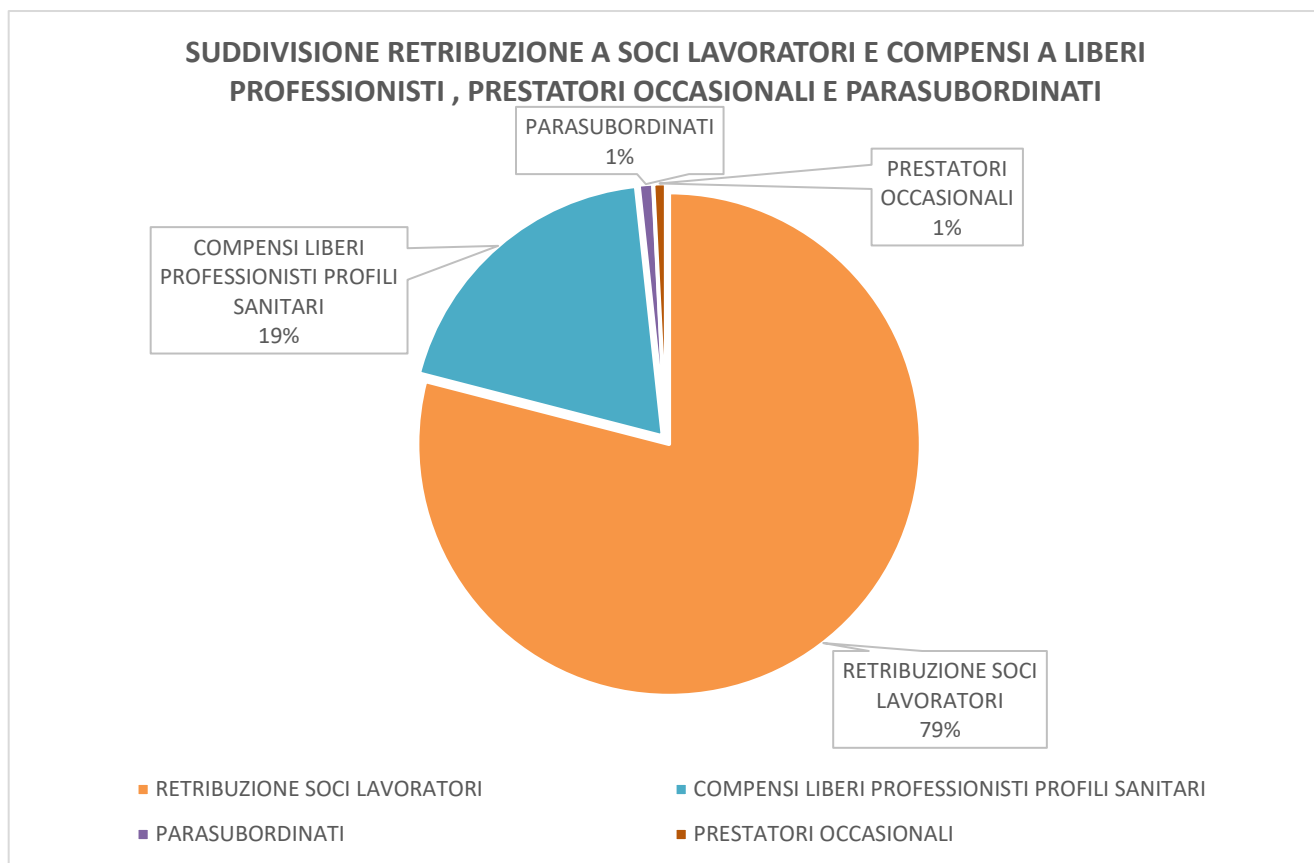

Come richiesto dalla deliberazione della Giunta Regionale del 26/07/94 concernente i “requisiti e modalità per l’iscrizione all’Albo regionale delle cooperative sociali” (L.R. 09/06/94 n. 18 e s.m.i.) esponiamo quanto segue :

**Punto n. 1:** la nostra società ha scopo mutualistico, svolge la propria attività senza fini di speculazione privata mediante l’autogestione dell’impresa che ne è l’oggetto, dando continuità di occupazione lavorativa alle migliori condizioni economiche , sociali e professionali ai soci, operando nell’interesse generale della comunità alla promozione umana e all’integrazione sociale dei cittadini attraverso la gestione dei servizi socio sanitari orientati in via prioritaria ma non esclusiva, alla risposta ai bisogni delle persone deboli . Quest’anno queste finalità sono state perseguite.

**Punto n. 2:** per quanto riguarda questo punto evidenziamo che il capitale sociale risulta suddiviso in n. 27 soci così suddivisi:

21 soci lavoratori

5 soci volontari

1 socio persona giuridica

Il consiglio di amministrazione è formato da 5 soci.

**Punto n. 3:** non sono stati effettuati finanziamenti dai soci a favore della cooperativa stessa.

**Punto n. 4:** la nostra cooperativa rientra nel tipo A e dal 1 agosto 2021 è convenzionata con l'ASL di Vercelli per le strutture S.R.P.3.2. ai sensi della DGR Regione Piemonte sul riordino della residenzialità psichiatrica. al riguardo sono state emesse fatture all'Asl di Vercelli per € 48.868 quale quote sanitaria ed € 12.370 quale integrazione retta extra-LEA.

**Punto n. 5:** per quanto riguarda questo punto, evidenziamo quanto segue:

soci lavoratori ordinari

salari complessivi per l'anno 2021 € 466.545

oneri sociali complessivi per l'anno 2021 € 130.734

accantonamento T.F.R. complessivo per l'anno 2021 € 33.510

contributi INAIL € 4.247

soci amministratori

compensi complessivi per l'anno 2021 € 0

oneri sociali complessivi per l'anno 2021 € 0

Gli Amministratori non percepiscono compensi

**Punto n. 6:** la composizione della base sociale è la seguente: n. 27 soci di cui:

21 soci lavoratori ordinari

5 soci volontari,

1 socio persona giuridica

**Punto n. 7:** il Consiglio di Amministrazione è composto da n. 5 membri tutti soci. Il Consiglio, nel corso del 2021, si è riunito 27 volte.

Nell'arco dell'esercizio appena chiuso l'assemblea ordinaria dei soci si è riunita una volta.

**Punto n. 9:** la cooperativa è iscritta alla UECOOP.

**Punto n. 10:** le attività svolte dalla cooperativa sono: prestazioni di servizi di assistenza socio sanitaria, riabilitativa e di animazione svolta da personale regolarmente qualificato effettuata presso strutture debitamente autorizzate

## INFORMAZIONI FINANZIARIE RIGUARDANTI I SOCI DELLA COOPERATIVA

Tutti gli stipendi 2021 sono stati pagati con valuta entro il 20 del mese successivo, come previsto da CCNL.

## MODELLO DI BUSINESS

La cooperativa la Cometa Assistenza ha operato sia con committenza private che con committenza pubblica

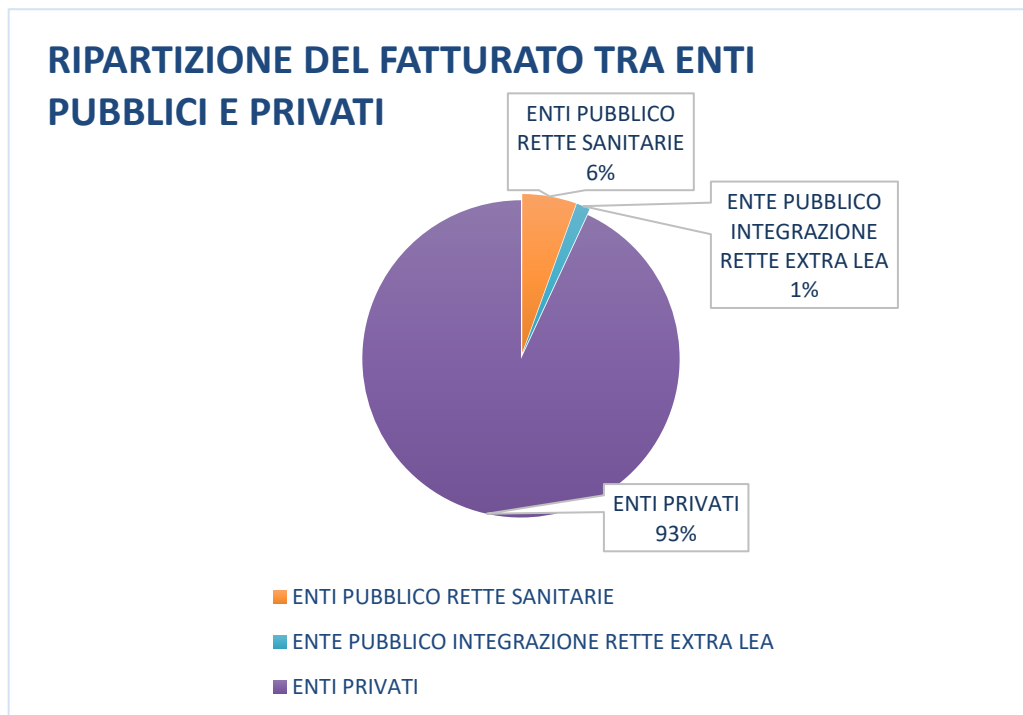

La Cooperativa non ha subito né promosso alcun ricorso o contenzioso nei confronti di Enti appaltanti o di altra committenza.

La cooperativa nel Corso del 2021 è ricorsa a cessione del credito per far fronte ai propri impegni.

## CERTIFICAZIONI

La Cooperativa Sociale La Cometa Assistenza non adotta ancora un Sistema di Gestione

Qualità certificato, pur operando con un Sistema documentale proprio delle procedure certificate, come

richiesto dalla normative vigente.

## FATTI-CHIAVE DEL 2021

I principali fatti di rilievo verificatisi nel corso dell'esercizio sono i seguenti:

- dal 1 maggio 2021 è iniziata la gestione dei servizi presso la RSA Infermeria Vercellone di Cavaglià (BI)
- dal 1 agosto 2021 è stato acquisito da La Cometa il ramo d'azienda relative alla gestione dei Gruppi Appartamento per utenti psichiatrici (S.R.P.3.2 ai sensi della DGR Piemonte per il riordino della residenzialità psichiatrica)
- al 31 dicembre 2021 è cessato il servizio presso la Casa di Riposo di Gattinara

La società, visto il permanere della situazione pandemica, ha intrapreso le seguenti misure volte al contenimento della diffusione del virus:

- fornitura di tutti i DPI necessari alla protezione dei lavoratori
- introduzione di procedure comportamentali specifiche in linea con le disposizioni ministeriali e regionali in merito

## ISPEZIONI E VIGILANZA

Nel 2021 non ci sono state ispezioni.

La Cooperativa è stata revisionata tra agosto e settembre 2021

## ORGANIGRAMMA

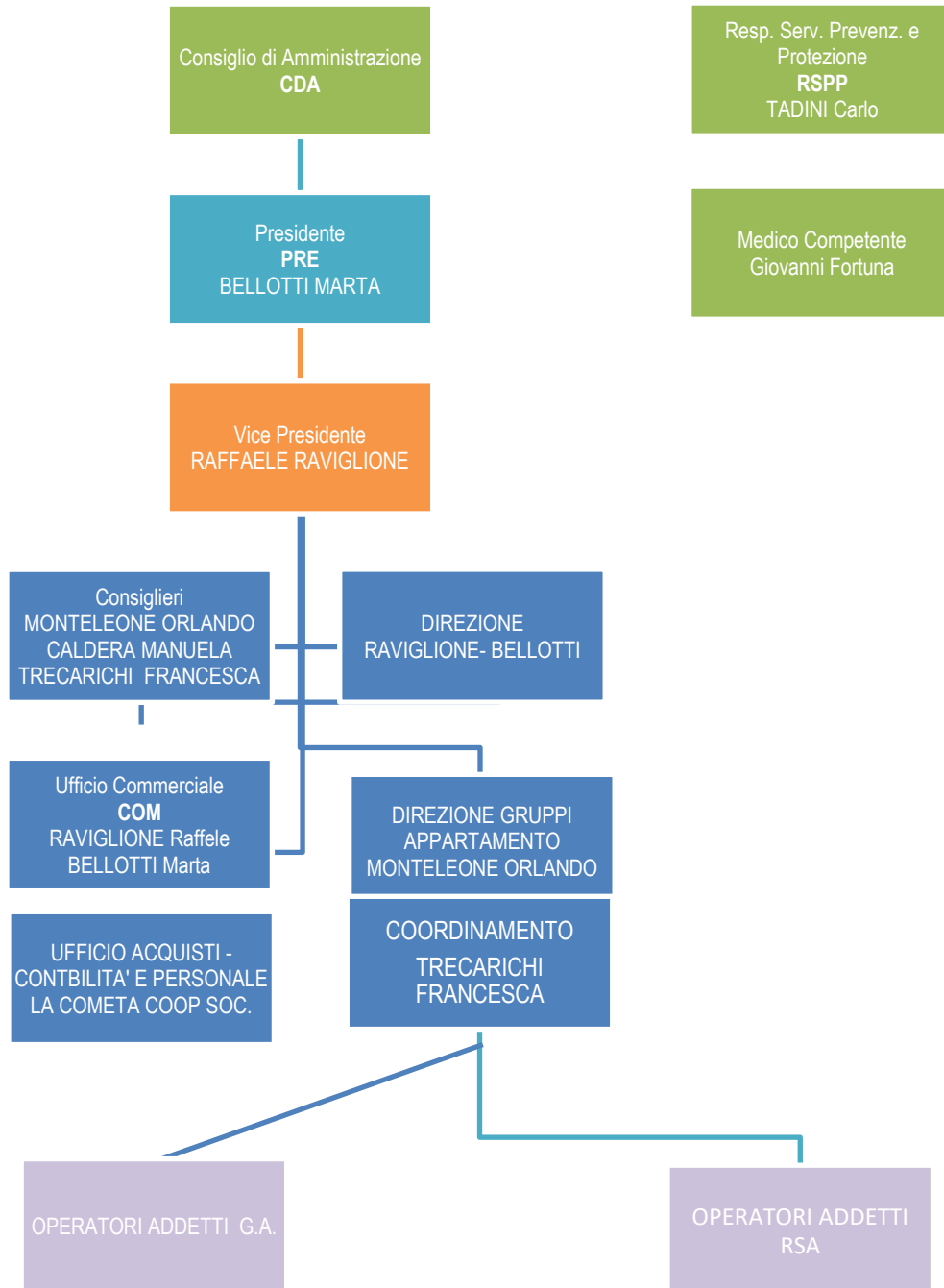

## DATI ECONOMICI

FATTURATO: la crescita nel tempo....

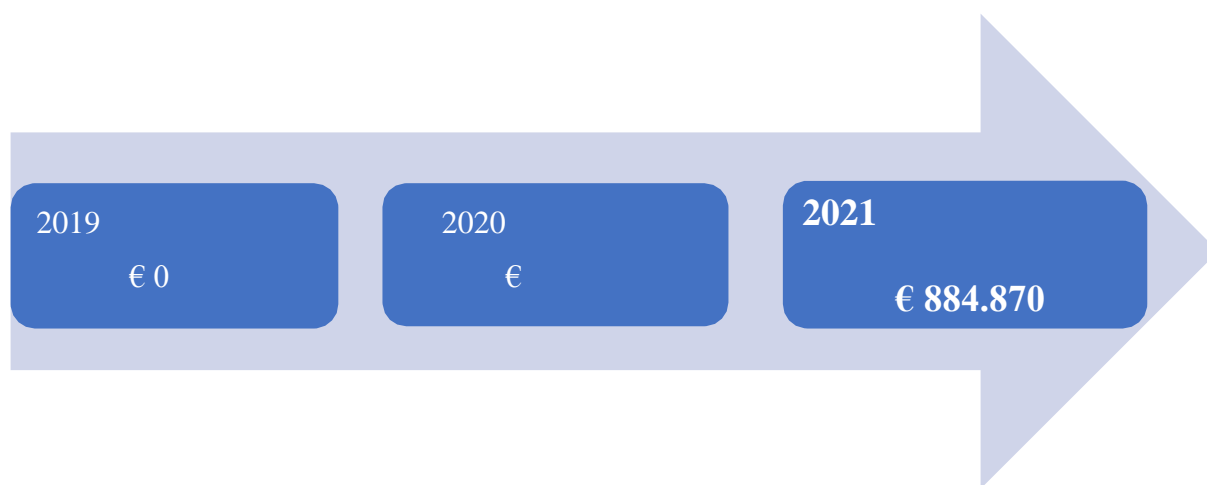

**Patrimonio:**

	2021	2020	2019
Capitale sociale	12.600,00 €	12.600,00 €	12.100,00 €
Totale riserve	-3.225 €	0,00 €	-1 €
Utile/perdita dell'esercizio	22.501€	-3.225 €	-5.448 €
Totale Patrimonio netto	31.877 €	9.375 €	6.651 €

**Conto economico:**

	2021	2020	2019
Risultato Netto di Esercizio	25.201 €	- 3.225 €	- 5.448 €
Eventuali ristorni a Conto Economico	0,00 €	0,00 €	0,00 €
Valore del risultato di gestione (A-B bil. CEE)	-24.674€	-2.488€	- 5.448 €

**Composizione Capitale Sociale:**

Capitale sociale	2021	2020	2019
capitale versato da soci cooperatori lavoratori	2.100,00 €	1.700,00 €	1.200,00 €
capitale versato da soci cooperatori volontari	500,00 €	900,00 €	900,00 €
capitale versato da soci cooperatori fruitori	0,00 €	0,00 €	0,00 €
capitale versato da soci persone giuridiche	0,00 €	0,00 €	0,00 €
capitale versato da soci sovventori/finanziatori	10.000,00 €	10.000,00 €	10.000,00 €

Composizione soci sovventori e finanziatori	2021
cooperative sociali	10.000,00 €
associazioni di volontariato	0,00 €

**Valore della produzione:**

	2021	2020	2019
Valore della produzione (Voce Totale A. del conto economico bilancio CEE)	886.373€	470.192 €	1 €

**Costo del lavoro:**

	2021	2020	2019
Costo del lavoro (Totale voce B.9 Conto Economico Bilancio CEE)	640.538 €	349.324 €	197 €
Costo del lavoro (compreso nella voce B.7 Conto Economico Bilancio CE)	0,00 €	0,00 €	0,00 €
Peso su totale valore di produzione	72,26%	74,29 %	197 %

